

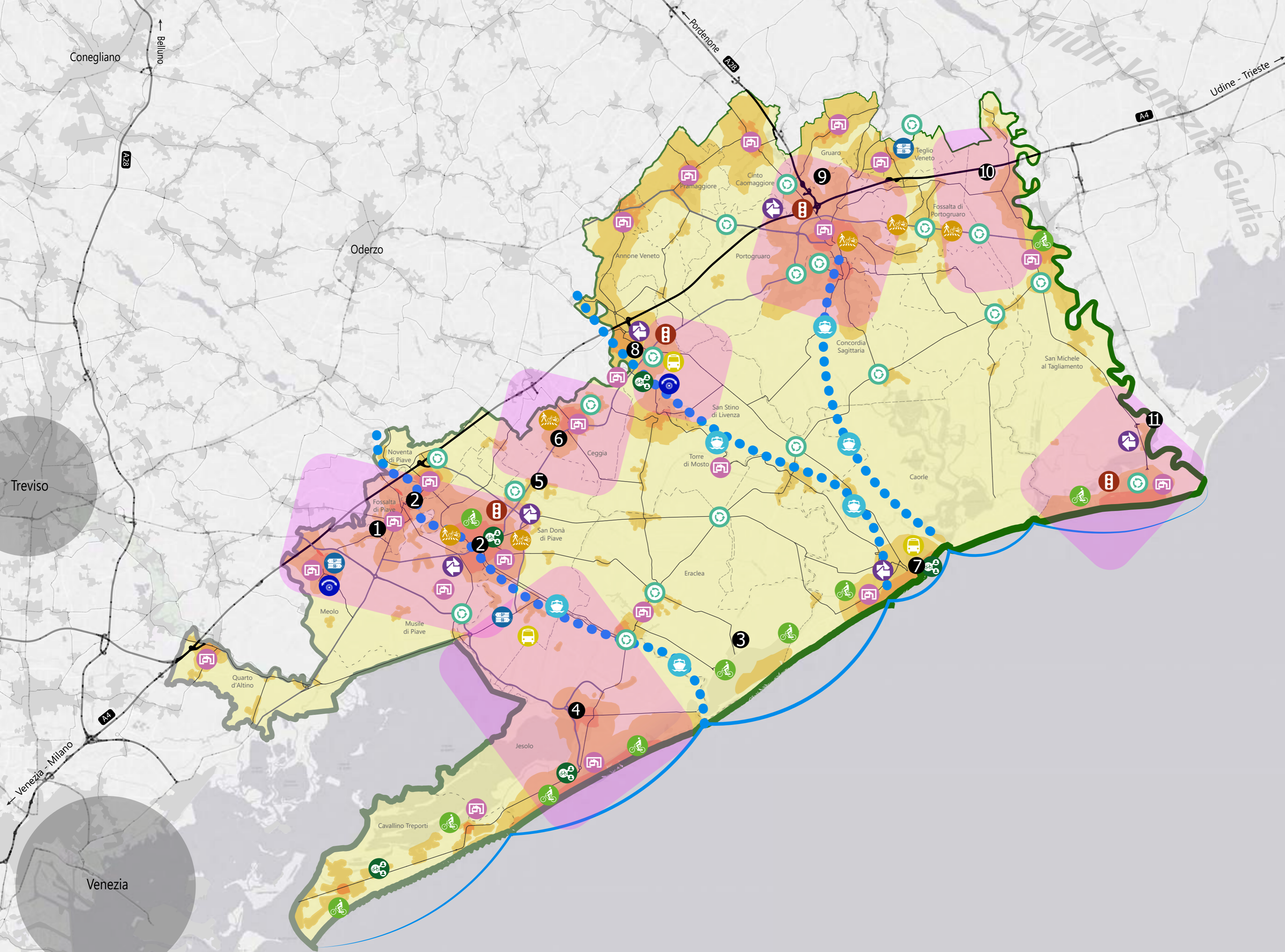

# Masterplan della viabilità del Veneto Orientale - *Il masterplan delle tre viabilità*

- Annone Veneto
- Caorle
- Cavallino Treponti
- Ceggia
- Cinto Caomaggiore
- Concordia Sagittaria
- Eraclea
- Fossalta di Piave
- Fossalta di Portogruaro
- Gruaro
- Jesolo
- Meolo
- Musile di Piave
- Noventa di Piave
- Portogruaro
- Pramaggiore
- Quarto d'Altino
- San Donà di Piave
- San Michele al Tagliamento
- San Stino di Livenza
- Teglio Veneto
- Torre di Mosto



## LEGENDA

- Confini amministrativi
- Confini Veneto Orientale
- Viabilità esistente**
  - Autostrada
  - Strada Statale
  - Strada Regionale
  - Strada Provinciale
- Tipologie di area**
  - Area A
  - Area B
  - Area C
- Scenario del breve termine**
  - Adeguamento delle intersezioni
  - Attraversamento ciclo-pedonale
  - Bike Sharing
  - By Pass
  - Interscambio moda
  - Nuova segnaletica
  - Semaforo intelligente
  - Pista ciclabile
  - Potenziamento trasporto pubblico
  - Traffic Calming
  - Trasporto via acqua
  - Ambiti

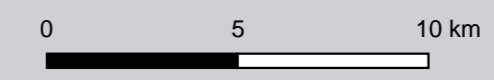
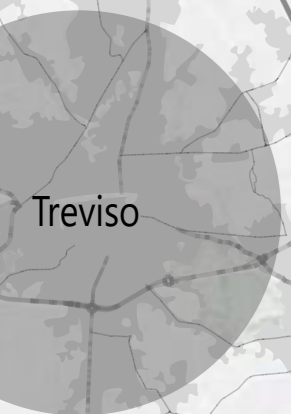

**T.04 Scenario del breve termine**

Conferenza dei Sindaci del Veneto Orientale

**Capofila:**  
Comune di Portogruaro  
Cofinanziato LR 16/1993

**Gruppo di lavoro:**  
Città Sotto Scacco srl  
Urb. Damiano Solati  
Goudappel BV

strategie urbane  
**Città Sotto Scacco** Urb. Damiano Solati **Goudappel**