



Mulino di Belfiore - Pramaggiore
L'UOGN lungo la Strada dei Vini Lison - Pramaggiore

FOTO: GIANFRANCESCO BASSO PER IL DOLCIPRIMO; LUDOVICO VITTORE VELLE DUE MANI

TITOLO: Studio di fattibilità per il rilancio della Strada dei Vini Lison - Pramaggiore e la realizzazione di un'iniziativa di comunicazione per la valorizzazione dello specifico territorio. tav. n° **3.3**

OGGETTO: Progetto, Revisione itinerario Strada dei Vini DOC Lison - Pramaggiore data: Marzo 2025

Committente: ViCAL - Gruppo Azione Locale Venezia Orientale scala: 1:50000

Via Cinetia, n° 1
30024 Portogruaro (VENEZIA)

RPR STUDIO
Via Delle Industrie, 19 B - VEGA, 30175 VENEZIA tel./fax: +39 041 930255 email: rprstudio@gmail.com

ARCH. ROBERTO PESCAROLLO
progettista - coordinatore

Dott. Paolo Illetto, agronomo
Dott. Raffaele Foglia, commercialista
Arch. Alessandro Zuni, progettista
Dott. Lucio Bonato, geografo
Dott. Paolo Palma / Metodo Studio srl, grafica
Dott. Marco Vescovi / Promoservice srl, web e App.

Collaboratori:

RPR STUDIO Via Delle Industrie, 19 B - VEGA, 30175 VENEZIA tel./fax: +39 041 930255 email: rprstudio@gmail.com

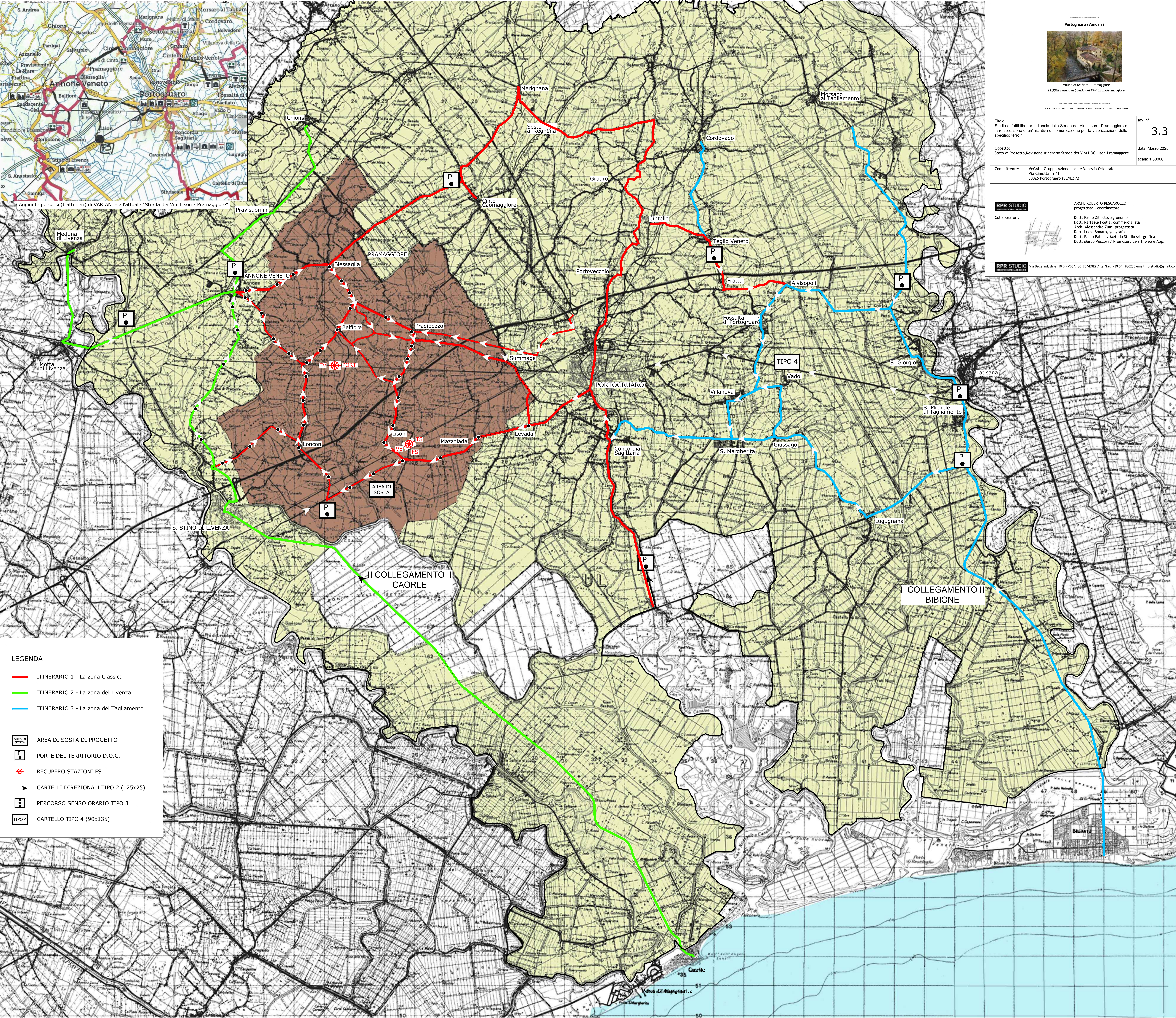

LEGENDA

- ITINERARIO 1 - La zona Classica
- ITINERARIO 2 - La zona del Livenza
- ITINERARIO 3 - La zona del Tagliamento
- AREA DI SOSTA AREA DI SOSTA DI PROGETTO
- P PORTE DEL TERRITORIO D.O.C.
- ⊗ RECUPERO STAZIONI FS
- ▶ CARTELLI DIREZIONALI TIPO 2 (125x25)
- P PERCORSO SENSO ORARIO TIPO 3
- TIPO 4 CARTELLO TIPO 4 (90x135)

Agiunte percorsi (tratti neri) di VARIANTE all'attuale "Strada dei Vini Lison - Pramaggiore"

AREA DI SOSTA

II COLLEGAMENTO II CAORLE

II COLLEGAMENTO II BIBIONE

TIPO 4

Biblioteca