

9. SCHEDE DEI PERCORSI SUB-AREA SANDONATESE

Il progetto di fattibilità presenta 9 percorsi nella sub-area sandonatese:

Percorso 1 “Piave Vecchia e fiume Sile” - Comune di Musile di Piave

Descrizione Generale	Percorso di completamento degli itinerari regionali: <ul style="list-style-type: none"> • “Ciclopista del Piave” dalla località Intestadura fino a Caposile, lungo l’argine destro della Piave Vecchia • “Ciclopista del Sile” da Caposile a Jesolo lungo il lato destro del fiume Sile
Luoghi di interesse	La Piave Vecchia: la flora e la fauna del bosco fluviale La vecchia chiusa del Tajo Il fiume Sile
Lunghezza del percorso	12,920 Km
Tipologia di pista	Tracciato ciclabile precluso al traffico automobilistico
Computo sommario di spesa	€ 1.162.400 (Iva 10% compresa)

Percorso 2 “La golena del Piave” - Comune di San Donà di Piave

Descrizione Generale	Percorso di completamento dell’itinerario regionale “Ciclopista del Piave” Il percorso completa l’itinerario nel comune di San Donà tra Musile di Piave (percorso esistente) ed Eraclea, a destra del fiume Piave. L’itinerario si sviluppa lungo la golena del Piave. L’itinerario attraverso il ponte della Vittoria (Parco Fluviale) si collega agli itinerari della sponda sinistra del fiume Piave.
Luoghi di interesse	Parco fluviale di San Donà Golena del Piave
Lunghezza del percorso	5,120 Km
Tipologia di pista	Tracciato ciclabile precluso al traffico automobilistico
Computo sommario di spesa	€ 461.200 (Iva 10% compresa)

Percorso 3 “La golena del Piave” - Comune di Jesolo

Descrizione Generale	Percorso di completamento dell’itinerario regionale “Ciclopista del Piave” Il percorso completa l’itinerario nel comune di Jesolo tra San Donà e Cortellazzo. L’itinerario si sviluppa lungo la golena del Piave.
Luoghi di interesse	Golena del Piave
Lunghezza del percorso	10,620 Km
Tipologia di pista	Tracciato ciclabile precluso al traffico automobilistico
Computo sommario di spesa	€ 955.500 (Iva 10% compresa)

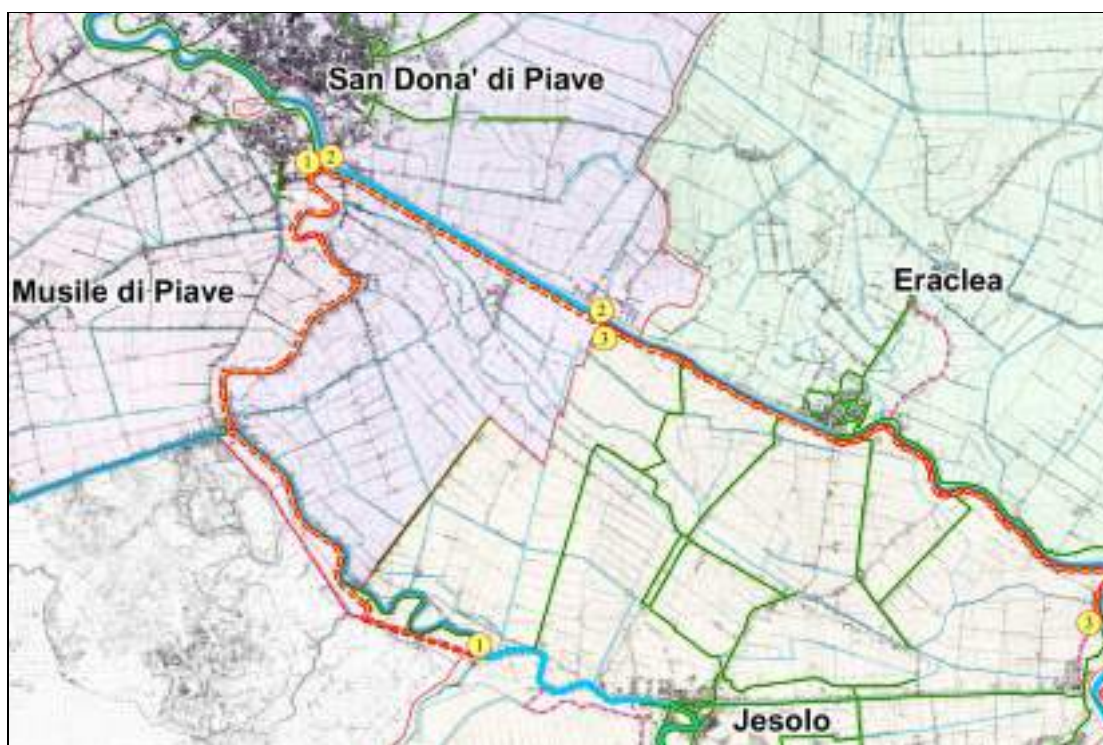

La restera della Piave Vecchia.



La chiusa del Tajo - località Intestadura.



Parco fluviale



Incrocio tra il Piave e la Piave Vecchia

Percorso 4 “La natura del Piave” - Comune di Noventa di Piave

Descrizione Generale	Percorso di interesse locale lungo il fiume Piave. Collegato alla Ciclopista del Piave
Luoghi di interesse	Golena del Piave Parco fluviale di Noventa di Piave Villa Guarnieri
Lunghezza del percorso	4,330 Km
Tipologia di pista	Tracciato ciclabile precluso al traffico automobilistico
Computo sommario di spesa	€ 390.100 (Iva 10% compresa)

Percorso 5 “La natura del Piave” - Comune di Fossalta di Piave

Descrizione Generale	Percorso di completamento dell'itinerario regionale “Ciclopista del Piave” Il percorso completa il tratto esistente in comune di Musile di Piave
Luoghi di interesse	Golena del Piave
Lunghezza del percorso	2,700 Km
Tipologia di pista	Tracciato ciclabile precluso al traffico automobilistico
Computo sommario di spesa	€ 242.900 (Iva 10% compresa)



Parco Fluviale di Noventa.



Ponte di Barche

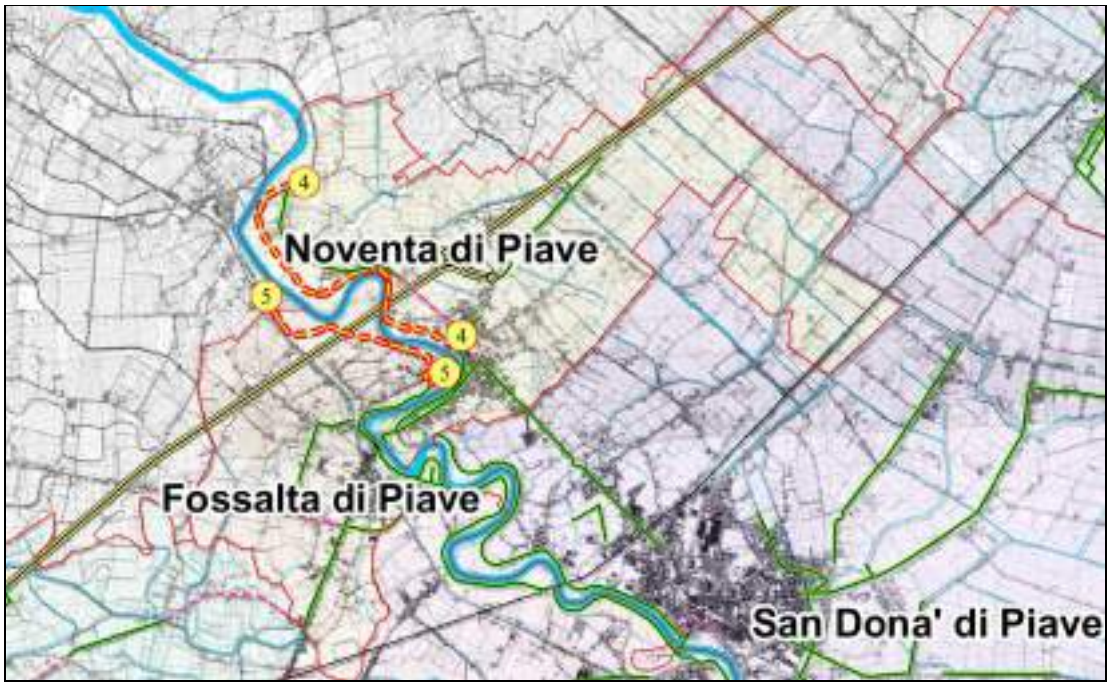

Lungo il Piave



Fiume Piave (punto di unione fra i due tratti)

Percorso 6 “Fiume Livenza” - Comune di Torre di Mosto

Descrizione Generale	Percorso lungo la direttrice del fiume Livenza Il percorso collega Torre di Mosto a Santo Stino di Livenza e funge da snodo strategico per il collegamento tra l'area sub-sandonatese e quella sub-portogruarese.
Luoghi di interesse	Golena del Livenza Il paesaggio delle grandi bonifiche Museo della Civiltà Contadina di S. Anna di Boccafossa Le tipiche valli da pesca
Lunghezza del percorso	13,180 Km
Tipologia di pista	Tracciato ciclabile precluso al traffico automobilistico.
Computo sommario di spesa	€ 1.186.300 (Iva 10% compresa)

Percorso 7 “Collegamento tra Piave e Livenza” - Comune di Ceggia

Descrizione Generale	Percorso di collegamento intercomunale
Luoghi di interesse	Il percorso completa la direttrice “trasversale” di collegamento che unisce sia gli itinerari principali dei percorsi fluviali sia le due sub-aree. L'itinerario consente un collegamento intercomunale in area extra-urbana tra i territori di Musile, San Donà, Ceggia e Torre di Mosto.
Lunghezza del percorso	2,660 Km in strada asfaltata poco trafficata 3,700 km lungo la sommità dell'argine del canale Piavon
Tipologia di pista	Tracciato ciclabile precluso al traffico automobilistico. Itinerario promiscuo al traffico automobilistico
Computo sommario di spesa	€ 332.900 (Iva 10% compresa)



Golena del fiume Livenza



Ansa naturale del fiume Livenza

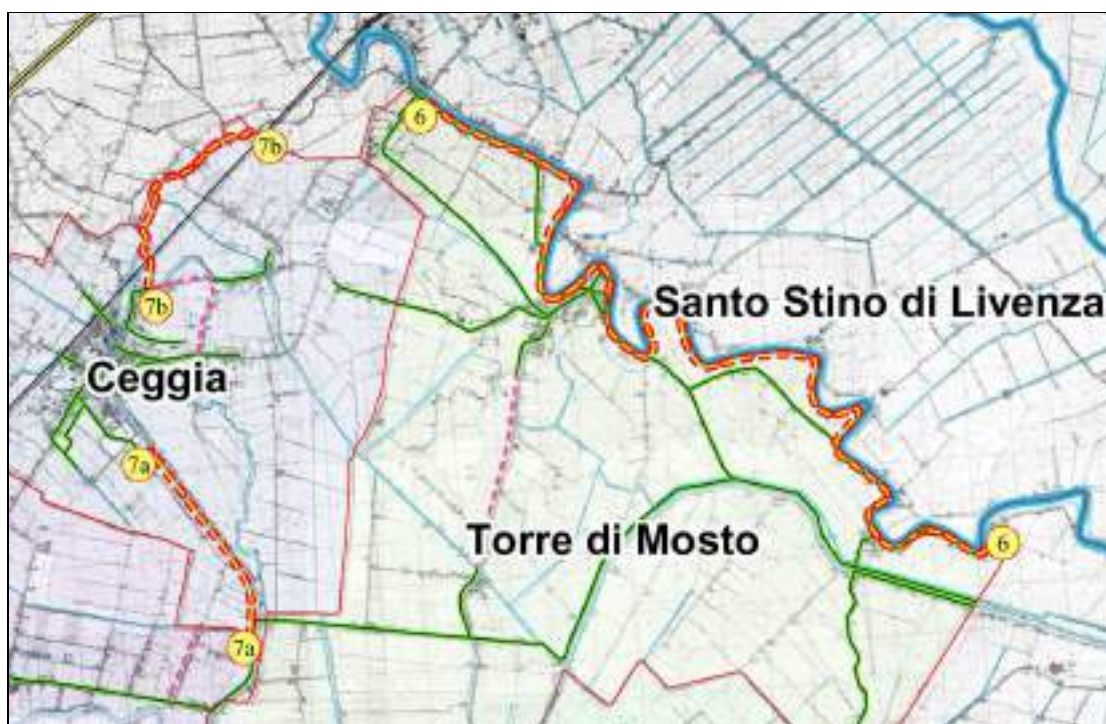

Vasca di decantazione ex zuccherificio del Comune di Ceggia



Idrovora di Fossà

Percorso 8 “La laguna del Mort” - Comune di Eraclea

Descrizione Generale	Percorso di interesse locale all'interno della Laguna del Mort. Collegato alla Ciclopista del Piave e all'itinerario europeo Ciclopista del Po e delle Lagune
Luoghi di interesse	Laguna del Mort: l'ambiente fisico, moto ondoso, brezze marine, substrato sabbioso, le dune Foce del Piave
Lunghezza del percorso	5,510 Km
Tipologia di pista	Tracciato ciclabile precluso al traffico automobilistico.
Computo sommario di spesa	€ 495.900 (Iva 10% compresa)



Laguna del Mort



Sentiero sul argine del Piave



Sentiero di accesso alla spiaggia



Sentiero interno alla pineta

Percorso 9 “Bosco Belvedere e laghetti di Marteggia” - Comune di Meolo

Descrizione Generale	Percorso di interesse locale nella campagna di Meolo. Percorso di interesse d'area vasta per il collegamento alla Ciclopista del Sile.
Luoghi di interesse	Bosco Belvedere Lagheti di Marteggia Santuario di Marteggia Centro Centro di Documentazione Pavanello Quadrivio idraulico sul fiume Vallio
Lunghezza del percorso	5,760 km lungo una strada asfaltata poco trafficata 1,090 km sulla sommità dell'argine del fiume Vallio 2,080 km lungo una strada asfaltata non transitabile
Tipologia di pista	Itinerario promiscuo al traffico automobilistico Tracciato ciclabile precluso al traffico automobilistico.
Computo sommario di spesa	€ 98.300 (Iva 10% compresa)



Inizio percorso promiscuo



Lagheti di Marteggia

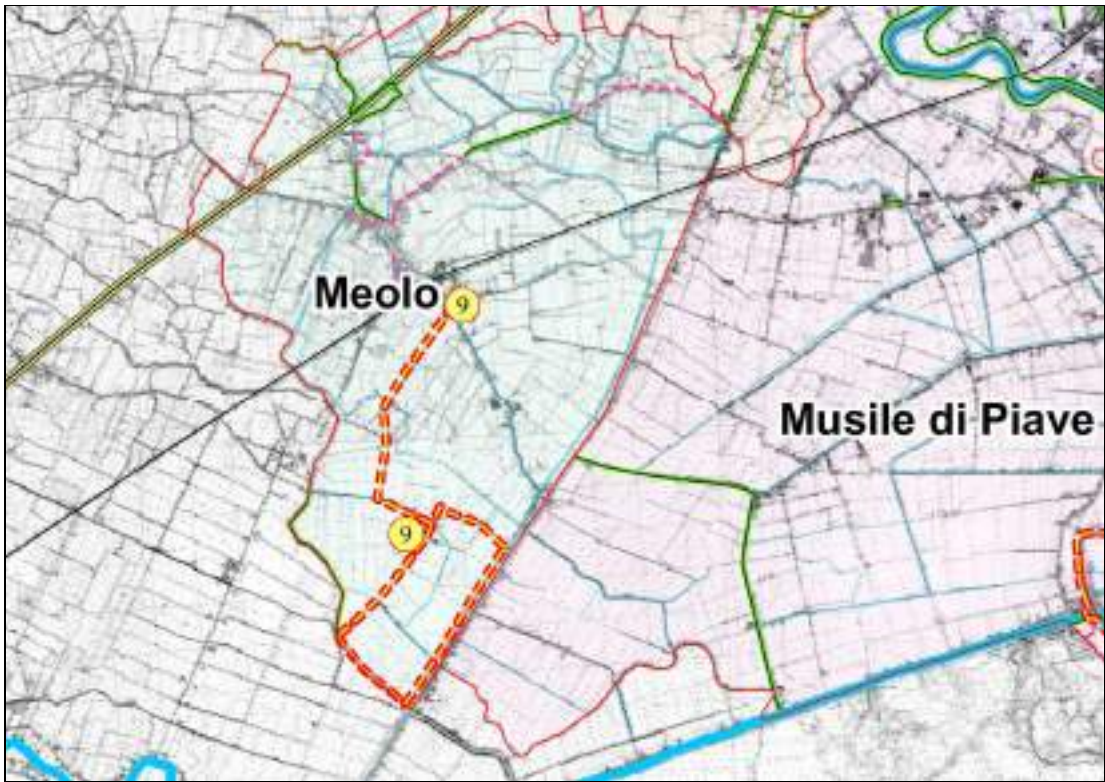

Centro documentazione Pavanello



Santuario di Marteggia

10. Sub-area portogruarese

Con il presente progetto si è inteso valorizzare alcune delle più importanti evidenze del Veneto Orientale nella sub-area portogruarese. Si è così posta attenzione al sistema dell'”**acqua che corre**” collegando attraverso i numerosi fiumi di risorgiva e le rogge il Fiume Tagliamento con il Fiume Livenza: l'itinerario unisce importanti siti naturalistici (laghi, boschi) e siti di valenza storico-culturale (chiese, abbazie e molini).

La valenza turistica della zona si arricchisce con il sistema delle “**strade di Bacco**” (interconnesso e unito al precedente sistema dell' ”acqua che corre”), che conduce il flusso “ciclo-turistico” lungo i vigneti e le importanti aziende agricole, trovando la loro summa nella zona vitivinicola D.O.C. Lison-Pramaggiore.

Di indubbio valore è il sistema delle “**acque chete**” la cui percorribilità ciclabile permette di valorizzare ulteriormente le ampissime zone della bonifica che caratterizzano l'immediato entroterra fino alle spiagge di Bibione e Caorle. Con tranquilli percorsi lungo i canali, si incontrano impianti idrovori, si gode della fauna locale per poi raggiungere i lidi di Bibione e Caorle. Il percorso permette inoltre la valorizzazione delle specialità enogastronomiche locali di mare o di valle offerte nei ristoranti e agriturismo della zona.

Un ultimo obiettivo, individuato soprattutto da alcune amministrazioni comunali, è quello relativo alla connessione in modo sicuro, con piste ciclabili di tipo urbano, di emergenze e esigenze locali o intercomunali particolarmente sentite.

Per l'area del portogruarese sono stati predisposti 11 percorsi:

- Percorso 1 “Tra vigneti e boschi” - Comune di Anone Veneto;
- Percorso 2 “Paesaggio della bonifica” - Comune di Caorle;
- Percorso 3 “Fiume Lemene e laghi di cava” - Comune di Cinto Caomaggiore;
- Percorso 4 “Fiume Lemene” - Comune di Concordia Sagittaria;
- Percorso 5 “Collegamento tra Lemene e Tagliamento” - Comune di Fossalta di Portogruaro;
- Percorso 6 “Fiume Lemene” - Comune di Gruaro;
- Percorso 7 “Fiume Lemene” - Comune di Portogruaro;
- Percorso 8 “Tra vigneti e boschi” - Comune di Pramaggiore;
- Percorso 9 “Fiume Tagliamento e paesaggio della bonifica” - Comune di San Michele al Tagliamento;
- Percorso 10 “Fiume Livenza e percorsi tra vigneti e boschi” - Comune di Santo Stino di Livenza;
- Percorso 11 “collegamento tra Lemene e Tagliamento” - Comune di Teglio Veneto.

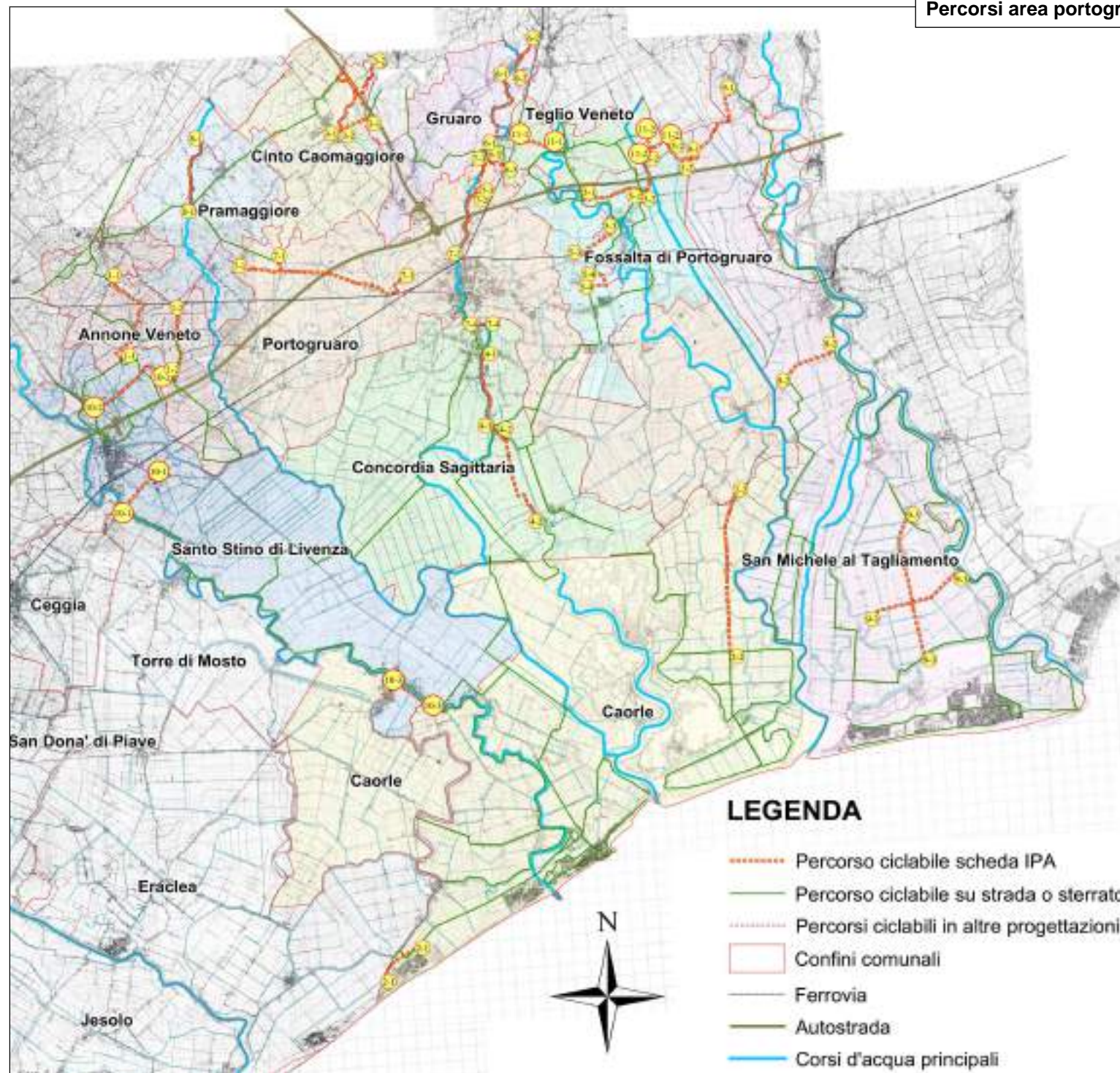

11. SCHEDE DEI PERCORSI SUB-AREA PORTOGRUARESE

Il progetto di fattibilità presenta 11 percorsi nella sub-area portogruarese

Percorso 1 “Tra vigneti e boschi” - Comune di Anone Veneto 1-1

Descrizione Generale	Percorso di interesse locale e collegamento intercomunale. Percorso di collegamento fra Annone Veneto con il Bosco di Bandiziol.
Luoghi di interesse	Bosco Baldiziol Aziende e aree vitivinicole caratteristiche.
Lunghezza del percorso	3,854 km
Tipologia di pista	Tracciato ciclabile promiscuo al traffico automobilistico.
Computo sommario di spesa	€ 115.620 (Iva 10% compresa)

1-2

Descrizione Generale	Percorso di interesse locale e collegamento intercomunale. Percorso lungo la S.P. n°60 fra la stazione di Belfiore (comune Pramaggiore) e Loncon.
Luoghi di interesse	Bosco Baldiziol Aziende e aree vitivinicole caratteristiche.
Lunghezza del percorso	2,676 km
Tipologia di pista	Tracciato su pista ciclabile.
Computo sommario di spesa	€ 1.123.920 (Iva 10% compresa)



Boschetto del Fosson



Bosco del Bandiziol



Stazione di Belfiore



In bicicletta verso località Polvaro

Percorso 2 “Paesaggio della bonifica” - Comune di Caorle 2-1

Descrizione Generale	Percorso di interesse locale e collegamento intercomunale. Percorso di collegamento tra il sistema di piste ciclabili del Comune di Caorle e il Comune di Eraclea.
Luoghi di interesse	Polo turistico di Caorle e il Polo turistico di Eraclea.
Lunghezza del percorso	1,580 km
Tipologia di pista	Tracciato su pista ciclabile.
Computo sommario di spesa	€ 663.600 (Iva 10% compresa)

2-2

Descrizione Generale	Percorso di interesse locale. Percorso di completamento del collegamento ciclabile alla spiaggia di Brussa
Luoghi di interesse	Valle Vecchia Sito naturalistico-ambientale della spiaggia e pineta di Brussa Impianti idrovori
Lunghezza del percorso	5,426 km
Tipologia di pista	Tracciato su pista ciclabile in sterrato.
Computo sommario di spesa	€ 488.340 (Iva 10% compresa)

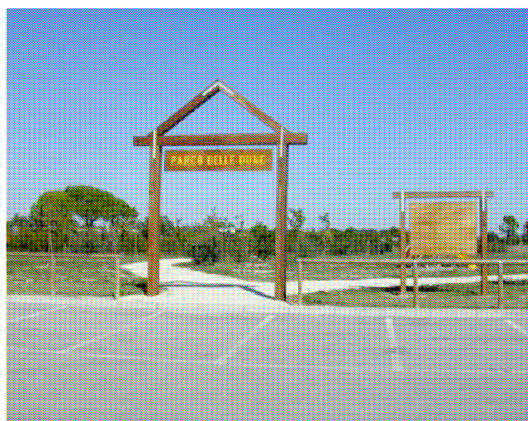

Parco delle Dune a Duna verde



Chiesa della Madonna dell'Angelo



S.P. n.70 che conduce in Brussa



Tipico paesaggio va llivo

Percorso 3 “Fiume Lemene e laghi di cava” - Comune di Cinto Caomaggiore

3-1

Descrizione Generale	Percorso di interesse locale e collegamento intercomunale. Percorso di collegamento tra il capoluogo comunale fino alla località Sesto al Reghena
Luoghi di interesse	Laghi di Acco e Secco Agriturismo
Lunghezza del percorso	1,200 km
Tipologia di pista	Tracciato su pista ciclabile.
Computo sommario di spesa	€ 504.000 (Iva 10% compresa)

3-2

Descrizione Generale	Percorso di interesse locale. Il percorso transita per la frazione di Settimo e raggiunge il Comune di Sesto al Reghena.
Luoghi di interesse	Laghi di cava ad alta valenza naturalistica.
Lunghezza del percorso	5,323 km
Tipologia di pista	Tracciato su pista ciclabile in sterrato.
Computo sommario di spesa	€ 479.070 (Iva 10% compresa)



S.P.n°78 all'uscita dal capoluogo



S.P. n°78.



Alberature lungo il Fosso Cao Maggiore



Fosso Cao Maggiore

Percorso “Fiume Lemene” - Comune di Concordia Sagittaria

4-1

Descrizione Generale	Percorso di interesse locale. Il percorso collega il capoluogo comunale con la frazione di Cavanella.
Luoghi di interesse	Museo romano e Scavi romani Cattedrale
Lunghezza del percorso	2,613 km
Tipologia di pista	Tracciato su pista ciclabile in asfalto.
Computo sommario di spesa	€ 1.097.460 (Iva 10% compresa)

4-2

Descrizione Generale	Percorso di interesse locale. Il percorso completa il collegamento del capoluogo comunale con la parte meridionale del territorio comunale stesso in località Lame.
Luoghi di interesse	Paesaggio della bonifica Impianto idrovoro
Lunghezza del percorso	3,674 km
Tipologia di pista	Tracciato su pista ciclabile in sterrato promiscua al traffico veicolare.
Computo sommario di spesa	€ 330.660 (Iva 10% compresa)



S.P.n°68 a Cavanella



La cattedrale

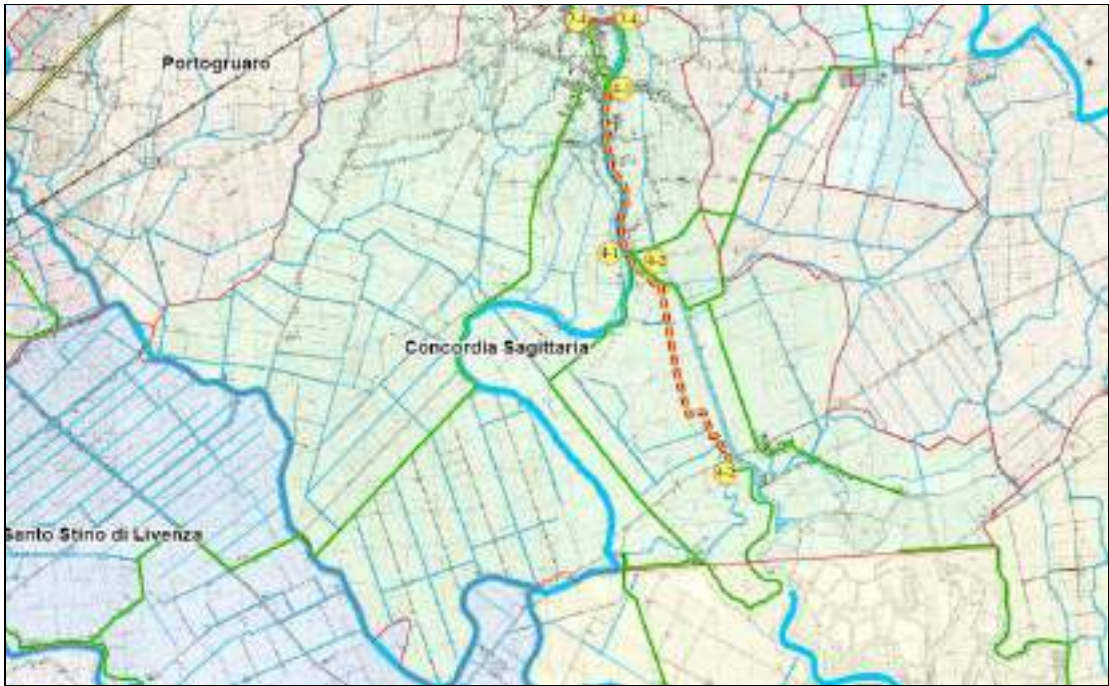

Tipico paesaggio della bonifica



Impianto idrovoro