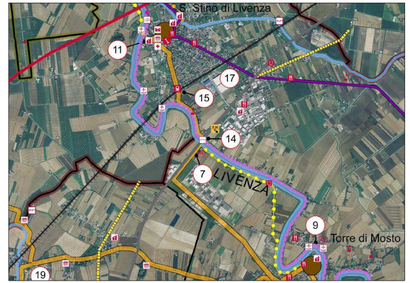

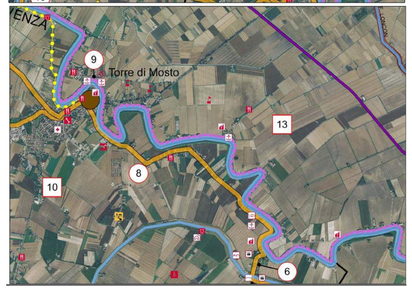

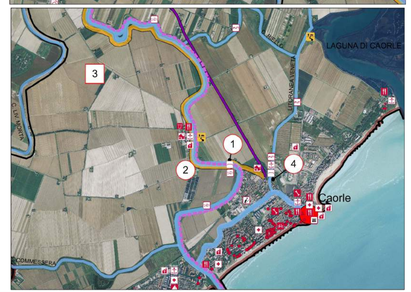

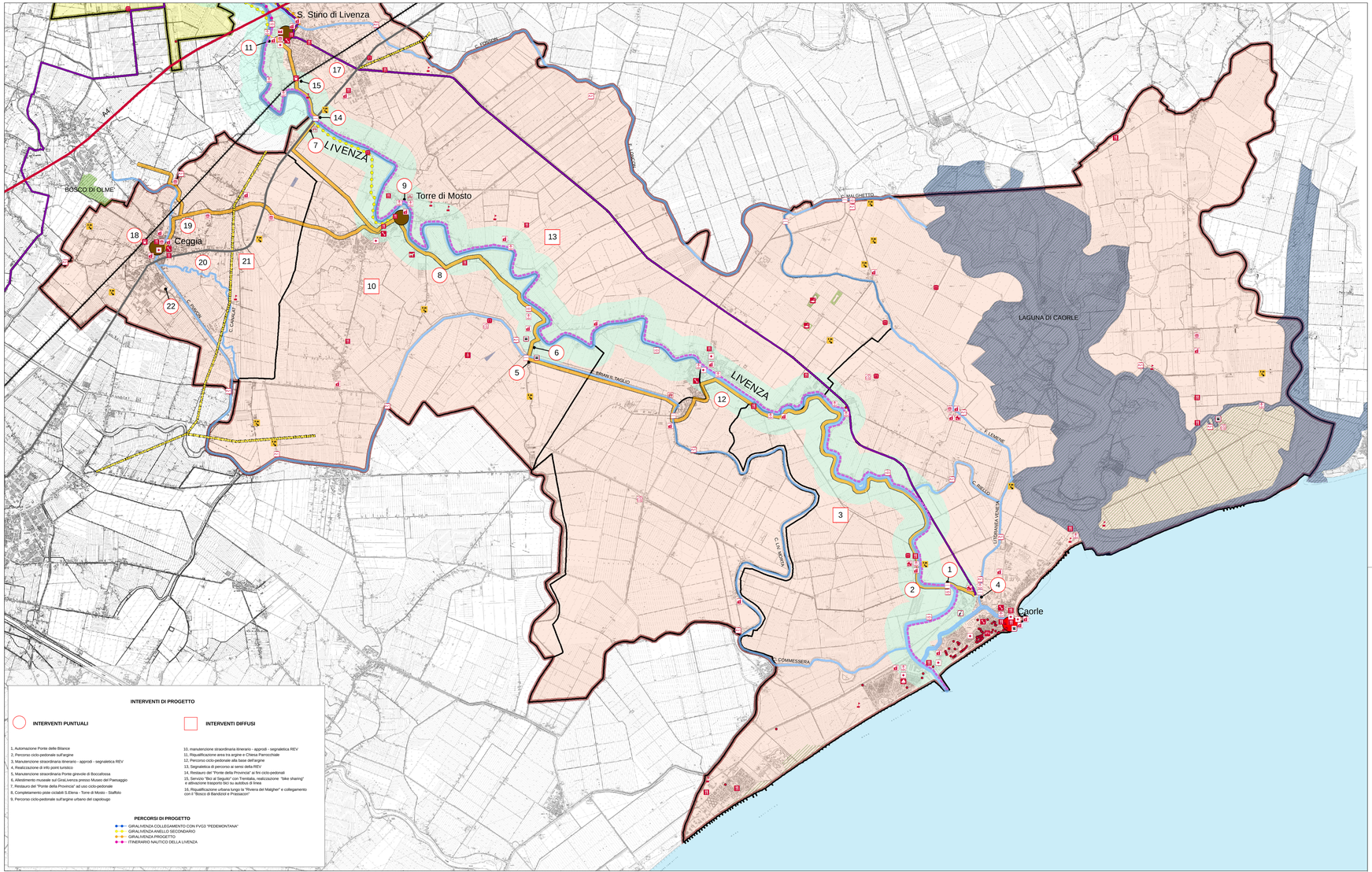

LEGENDA

COMUNI
PROVINCIA PN
PROVINCIA TV
PROVINCIA VE

BENI CULTURALI

CENTRO STORICO PRIMARIO
CENTRO STORICO SECONDARIO

AREE TEMATICHE

1 - AMBIENTE E CULTURA

VILLA - PALAZZO
CASTELLO - TORRE
SITO ARCHEOLOGICO
MULINI
IDROVORE
GIRALIVENZA
ITINERARIO NAUTICO DELLA LIVENZA
PERCORSI STORICI - VIA ANNIA
BICI IN VACANZA
STRADA DEL VINO
FASCIA 500m
PAESAGGIO PEDEMONTANO RISORGIVE
ALBERI MONUMENTALI
CASA RURALE - BORGO RURALE
CHIESE
ARCHEOLOGIA INDUSTRIALE
MUSEO
MANUFATTI DEL DEMANIO
PAESAGGIO FLUVIALE LIVENZA E SECONDARI
SIC E ZPS
ZONE UMIDE
BOSCHI - AREE NATURALISTICHE
PAESAGGIO DELLE ACQUE FLUVIALI
PAESAGGIO DELLA BONIFICA E LAGUNARE

2 - COMMERCIO E SERVIZI

APPRODI
APPRODI IN PROGETTO
UFFICIO TURISTICO
PONTE
FARMACIE
RIPARAZIONE BICICLETTE
STAZIONI
AGRITURISMI
CANTINE
BED AND BREAKFAST
ALBERGHI
TRATTORIE E RISTORANTI
AZIENDE AGRICOLE CON VENDITA
MERCATINO ANTIQUARIATO
BILANCIA DA PESCA
AREE ATTREZZATE

3 - SPORTIVA

LAGHETTI PESCA SPORTIVA
NOLEGGIO CANOE
MANEGGIO
NOLEGGIO BICICLETTE
NOLEGGIO NAUTICO

4 - EVENTI FOLKLORISTICI

CAORLE - FESTA MADONNA DELL'ANGELO - Luglio
CAORLE - FESTA DEL MARE - Agosto
CAORLE - REGATA SBI THEBOT CUP - Giugno
TORRE DI MOSTO - SETTIMANA DELL'ANGUILLA Maggio
TORRE DI MOSTO - FESTA DEL PESCATORE - Ultima Domenica
S. STINO DI LIVENZA - FESTEGGIAMENTI
Novembre
S. STINO DI LIVENZA - FESTA DEL PATRONO - Ottobre
S. STINO DI LIVENZA - FESTA SAPORI E COLORI AUTUNNALI
Novembre
S. STINO DI LIVENZA - PREMIO LETTERARIO "NOVENTA PIAVE/LITO"
Novembre

INFRASTRUTTURE

AUTOSTRADE
FERROVIA
STRADE STATALI/REGIONALI

Provincia di Venezia

Provincia di Treviso

Provincia di Pordenone

VENEZIA ORIENTALE VeGAL Veneziano Orientale

Progetto interprovinciale per la realizzazione di itinerari turistici lungo il fiume Livenza denominato "GIRALIVENZA"

Provincia di Venezia, Comuni di: Ceggia, S.Stino di Livenza, Torre di Mosto, Caorle

Provincia di Treviso, Comuni di: Gaiarine, Portobuffolè, Mansuè, Meduna di Livenza, Sacile, Sarcedo e Montiano, Motta di Livenza

Provincia di Pordenone, Comuni di: Polcenigo, Caneva, Sacile, Fontanafredda, Brugnera, Prata di Pordenone, Pasiano di Pordenone

Arch. Roberto Pescarolo

MILANO
studio di architettura associato
architetti M.Vangelisti e C. Martini

Dott. Agr. Fedio Zilotto

PROVINCIA DI VENEZIA - PROGETTO

13

giugno 2011

1: 25.000

INTERVENTI DI PROGETTO

INTERVENTI PUNTUALI

1. Automazione Ponte delle Billance
2. Percorso ciclo-pedonale sull'argine
3. Manutenzione straordinaria itinerario - approdi - segnaletica REV
4. Realizzazione di info point turistico
5. Manutenzione straordinaria Ponte grevole di Boccafossa
6. Allestimento museale sul Giral.Livenza presso Museo del Paesaggio
7. Restauro del "Ponte della Provincia" ad uso ciclo-pedonale
8. Completamento piste ciclabili S.Stino - Torre di Mosto - Staffolo
9. Percorso ciclo-pedonale sull'argine urbano del capoluogo

INTERVENTI DIFFUSI

10. manutenzione straordinaria itinerario - approdi - segnaletica REV
11. Riqualificazione area tra argine e Chiesa Parrocchiale
12. Percorso ciclo-pedonale alla base dell'argine
13. Segnaletica di percorso ai sensi della REV
14. Restauro del "Ponte della Provincia" ai fini ciclo-pedonali
15. Servizio "Bici al Seguito" con Trenitalia, realizzazione "bike sharing" e attivazione trasporto bici su autobus di linea
16. Riqualificazione urbana lungo la "Riviera del Malgher" e collegamento con il "Bosco di Bandizio e Praiascon"

PERCORSI DI PROGETTO

GIRALIVENZA COLLEGAMENTO CON FVG3 "PEDEMONTANA"
GIRALIVENZA ANELLO SECONDARIO
GIRALIVENZA PROGETTO
ITINERARIO NAUTICO DELLA LIVENZA