

- Regione Veneto**
- Ambito Parco Naturale Regionale del Fiume Sile**  
Istituito con L.R. 28.01.1991, n°8
- Acqua (alveo del Sile; specchi d'acqua di cave attive e/o dismesse)**
- I tracciati**
- greenway GiraSile**  
tracciato esistente  
attualmente percorribile
- greenway GiraSile**  
altri tracciati previsti dal Piano Ambientale e/o relative Varianti di settore
- punto di "Passo a Barca" storico**

## le attrattive

I tematismi sono:

- C** beni culturali  
**N** natura-paesaggio  
**G** gusto  
**SI** servizi e infrastrutture

Il repertorio delle attrattive costituisce allegato integrativo alle presenti tavole. Nel repertorio e' contenuta la descrizione puntuale di ogni singola attrattiva. Ogni singola attrattiva e' individuata nella presente tavola nel seguente modo:  
1) le prime due lettere individuano il territorio comunale di appartenenza ( ad esempio CA sta per Casier);  
2) i numeri individuano il codice numerico della singola attrattiva;  
3) la lettera finale individua il tematismo di appartenenza.



Tavola in scala 1:10.000

0 100 200 300 m

## INQUADRAMENTO TAVOLE

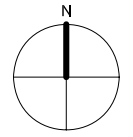
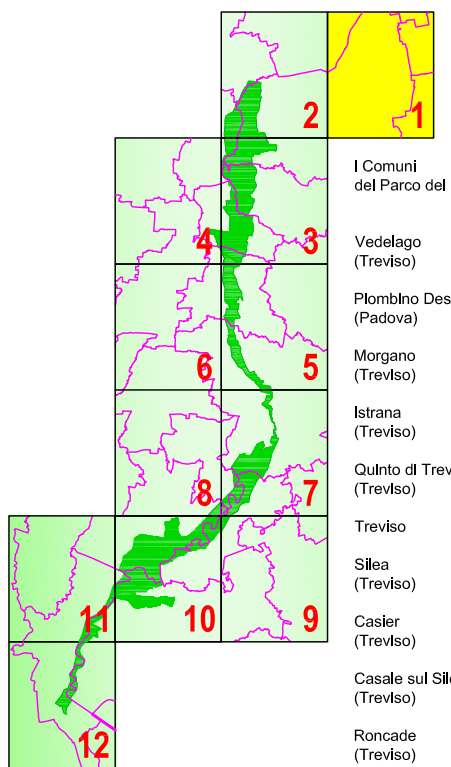

## GRUPPO DI LAVORO

**Progettisti di "Abitare l'Acqua":**  
Gennaro Memmoli, architetto  
Dott. Maria Carla Furlan  
Dott. Claudio Riva  
Stefano Scaletto, avvocato  
Dott. Massimo Tuzzato

**Responsabile del progetto "Abitare l'Acqua":**  
Lewis Trevisan

**Atlante delle Risorse Ambientali a cura di:**  
Gennaro Memmoli, architetto (aspetti ambientali)  
Dott. Maria Carla Furlan (aspetti turistici)

**Collaboratori:**  
Diego Lodoli, architetto  
Giulia Dal Bo, progettista del turismo  
Gianluca Bosco  
Michele Napoli, pianificatore



progetto cofinanziato dall'Unione Europea mediante l'iniziativa Comunitaria Leader Plus 2000-2006 Gruppo di Azione Locale G.A.L. "Veneto Orientale" Borgo S. Agnese, 89 30026 Portogruaro (VE) tel. 0421.394.202 - fax 0421.390.728 vegal@vegal.net  
**Presidente: Valter Menazza**

## NUMERO TAVOLA

**1.01**

**Abitare l'Acqua**

**TITOLO TAVOLA**  
**ATLANTE DELLE RISORSE AMBIENTALI**

**AREA DI:**  
**VEDELAGO (TV)**

## OGGETTO

**Progetto "Abitare l'Acqua"**  
Ricordare, Ritrovare, Ripensare l'ambiente di vita fluviale  
Programma Leader Plus G.A.L. "Veneto Orientale"  
Piano di Sviluppo Locale "dal Sile al Tagliamento"  
Azione n°2 "Organizzare il territorio"

## ENTI INTERESSATI

**G.A.L. "Veneto Orientale"**  
Borgo Sant'Agnese, 89  
30026 Portogruaro (VE)  
tel.0421.394.202 - fax.0421.390.728  
vegal@vegal.net

**Ente Parco Naturale Regionale del Fiume Sile**  
31110 Treviso  
via Tandura 40  
tel.0422.321.994 - fax 0422.321.839  
info@parcolunesile.191.it

## AREE INTERESSATE

**Ambito del Parco Naturale Regionale del Fiume Sile**  
Territori comunali di:  
Veduggia (TV)

## PROGETTO AMBIENTALE

**memmoli**  
31022 preganziol (tv)  
via sant'urbano, 16b  
tel.0422.633.057 - fax 0422.330.096  
mail: studio@memmoli.it  
www.memmoli.it  
P. IVA 02129850273  
gennaro memmoli, architetto  
gennaro@memmoli.it

**DATA**  
gennaro - dicembre 2006